

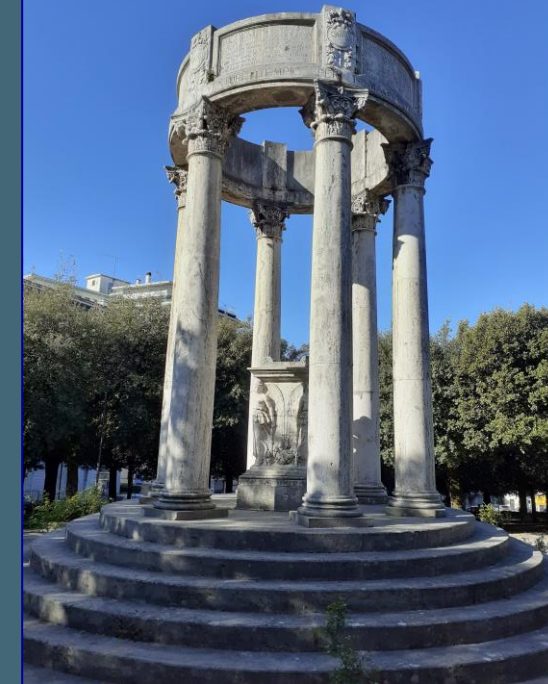



Palazzo Jadopi, risalente al XVIII sec., teatro di un evento molto importante durante l'unità di Italia, con l'intervento dei Garibaldini.



MONUMENTO AI CADUTI:
 Il monumento è dedicato alle vittime della Prima guerra mondiale; è formato da sei colonne con capitelli corinzi, che sorreggono una struttura circolare sulla quale sono scolpiti i nomi delle vittime della Grande Guerra e i sei fiumi protagonisti della vittoria italiana.



A seguito di scavi per lavori nella piazza, venne rinvenuto un tratto dell'antico acquedotto romano pre-esistente, che attraversava la città.



FONTANA FRATERNA:
fu edificata nel 1835 dalla
nobile famiglia isernina
Rampini e fu posta in Largo
Concezione.

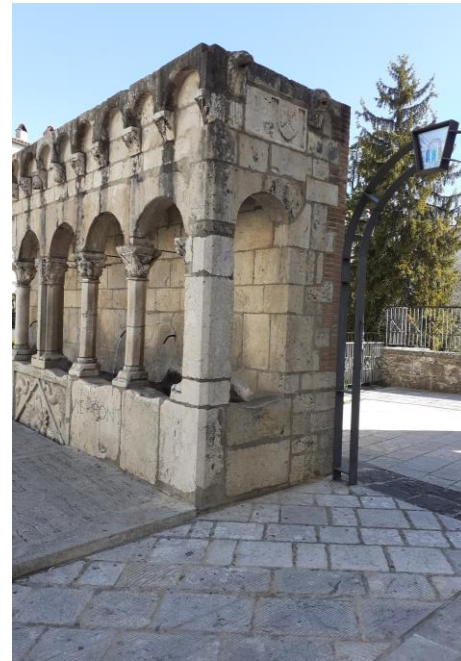

**Rilievo di un
angioletto**

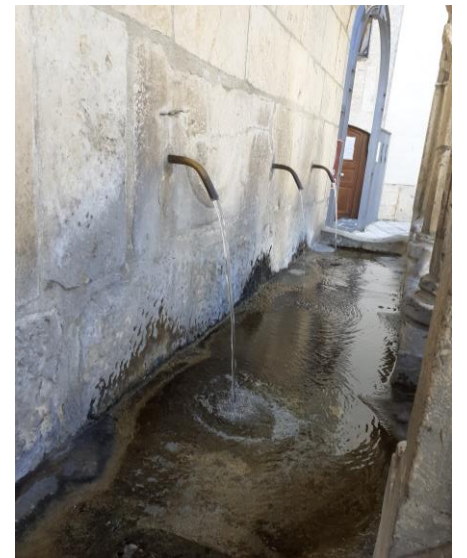

Essa è la fusione di due fontane precedentemente esistenti, una situata vicino all'atrio della cattedrale di Isernia e l'altra già esistente in Lago Concezione.

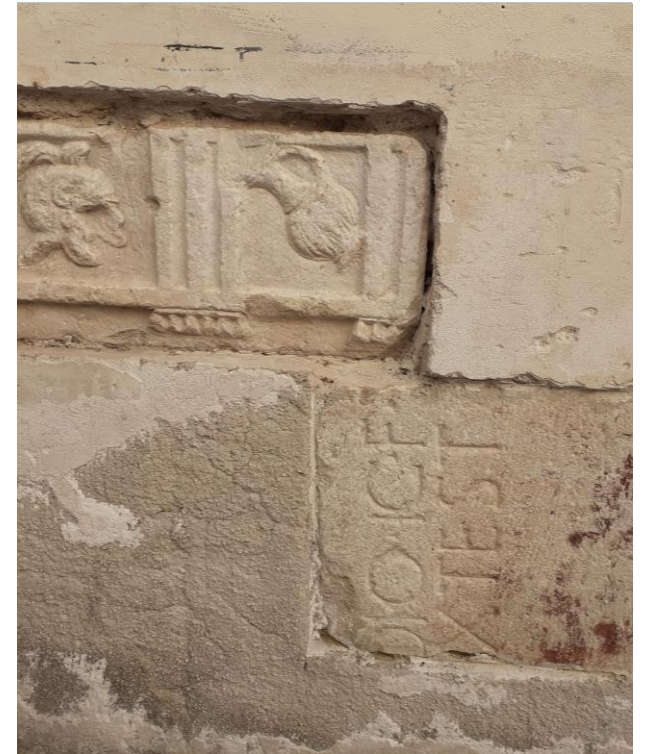
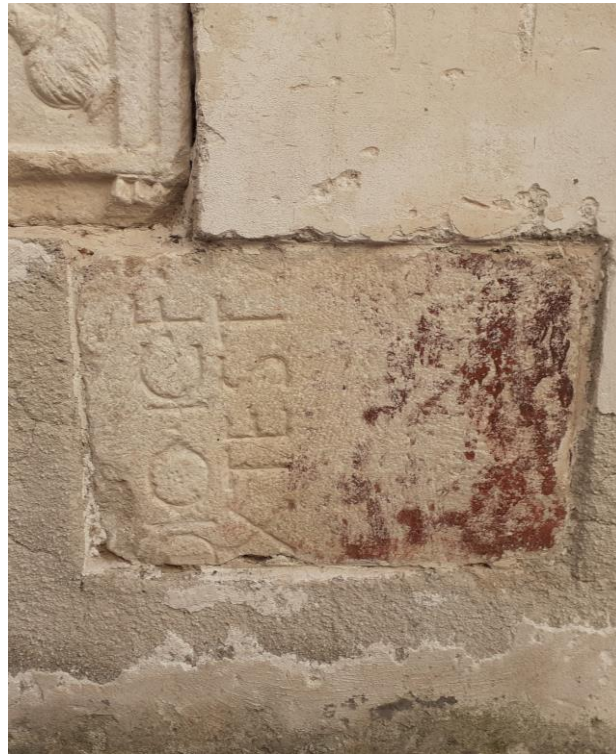

BY GIORGIA FALANGA



LA CATTEDRALE



Nel cuore della parte vecchia sorge la **Cattedrale dedicata a S. Pietro Apostolo**, che si innalza sui resti di un tempio pagano italico di III sec. a.C. dedicato alla triade capitolina e di cui è visibile l'intero podio.

La chiesa è affiancata dalla torre campanaria realizzata nel 1349 e attraversata dall'**Arco di San Pietro** ai cui due ingressi sono posizionate quattro statue romane togate chiamate "mamozi".



PIAZZA TRENTO E TRIESTE



Rilievo su corso Marcelli



MOSTRA OPERE D'ARTE situata, in corso Marcelli, di fronte al municipio di Isernia.

