

CENTRO STORICO DI ISERNIA

IN DATA 06/05/2022 , NOI DELLA CLASSE 1 C ED ALCUNI PROFESSORI , SIAMO ANDATI IN VISITA AL CENTRO STORICO DI ISERNIA . CI SIAMO RECATI AL PALAZZO D' AVALOS LAURELLI, POI AL COMUNE DOVE CI HANNO OSPITATO CON MOLTA GENTILEZZA, SIAMO ANDATI NELLA SALA DEL CONSIGLIO DOVE ABBIAMO FATTO ALCUNE FOTO, POI NELLA SALA DEDICATA A DOMENICO RAUCCI DOVE IL MIO COMPAGNO ALESSANDRO HA FATTO UNA BELLA ESPOSIZIONE SU RAUCCI E LE SUE OPERE, INFINE ABBIAMO VISTO I QUADRI E VECCHIE FOTOGRAFIE DEL VECCHIO CENTRO STORICO. POI CI SIAMO RECATI NELLA BIBLIOTECA M. ROMANO DOVE SOFIA CI HA RACCONTATO DI QUESTO EDIFICIO E ABBIAMO VISTO LE CARTE D'IDENTITÀ DELLE OPERE DI RAUCCI, LE SCHEDE I CATALOGAZIONE. IN SEGUITO CI SIAMO RECATI ALLA GALLERIA SPAZIO ARTE PETRECCA DOVE GIULIA CI HA RACCONTATO DELLE OPERE PRESENTI. SIAMO ANDATI A FARE COLAZIONE AL BAR CENTRALE E ABBIAMO VISITATO LA CATTEDRALE, CENTRO RELIGIOSO DI ISERNIA, SEDE DELLA DIOCESI DI ISENRIA-VENAFRO. ABBIAMO VISITATO ANCHE GLI SCAVI, AL DI SOTTO, RELATIVI AL VECCHIO TEMPIO PAGANO. IN SEGUITO SIAMO ANDATI ALLA FONTANA FRATERNA E INFINE SIAMO TORNATI A SCUOLA . E' STATA UNA BELLA MATTINATA FRA STORIA E CULTURA ISERNINA.

MAPPA DEL CENTRO STORICO DI ISERNIA

CLASSI 7C uscita breve sul territorio in orario scolastico 06/05/2022

PIANTA DEL CENTRO STORICO di ISERNIA - IN EVIDENZA LA CATTEDRALE
(Archivio Soprintendenza Per I Beni Archeologici Del Molise)



Utilizzando una penna con inchiostro rosso, inserire, sulla mappa, i relativi numeri nelle posizioni giuste

| | |
|---|--|
| 1 Galleria Spazio Arte Petrecca | 8 Palazzo Pecori Veneziale |
| 2 Complesso monumentale S. Maria delle Monache | 9 Scavi e Palazzo della Curia Vescovile |
| 3 Mura Ciclopiche | 10 Cattedrale di S. Pietro Apostolo/Arco di S. Pietro |
| 4 Palazzo De Lellis-Petrecca | 11 Convento e Chiesa di Santa Chiara |
| 5 Palazzo San Francesco e Chiesa | 12 Museo Civico della Memoria e della Storia |
| 6 Palazzo d'Avalos-Laurelli | 13 Fontana Fraterna |
| 7 Palazzo dell'Università | 14 Palazzo Jadopi/Palazzo Cimorelli Belfiore |

1/2

MONUMENTO AI CADUTI



PALAZZO DEL COMUNE E LAURELLI



COMUNE DI ISERNIA



CONTINUAZIONE COMUNE

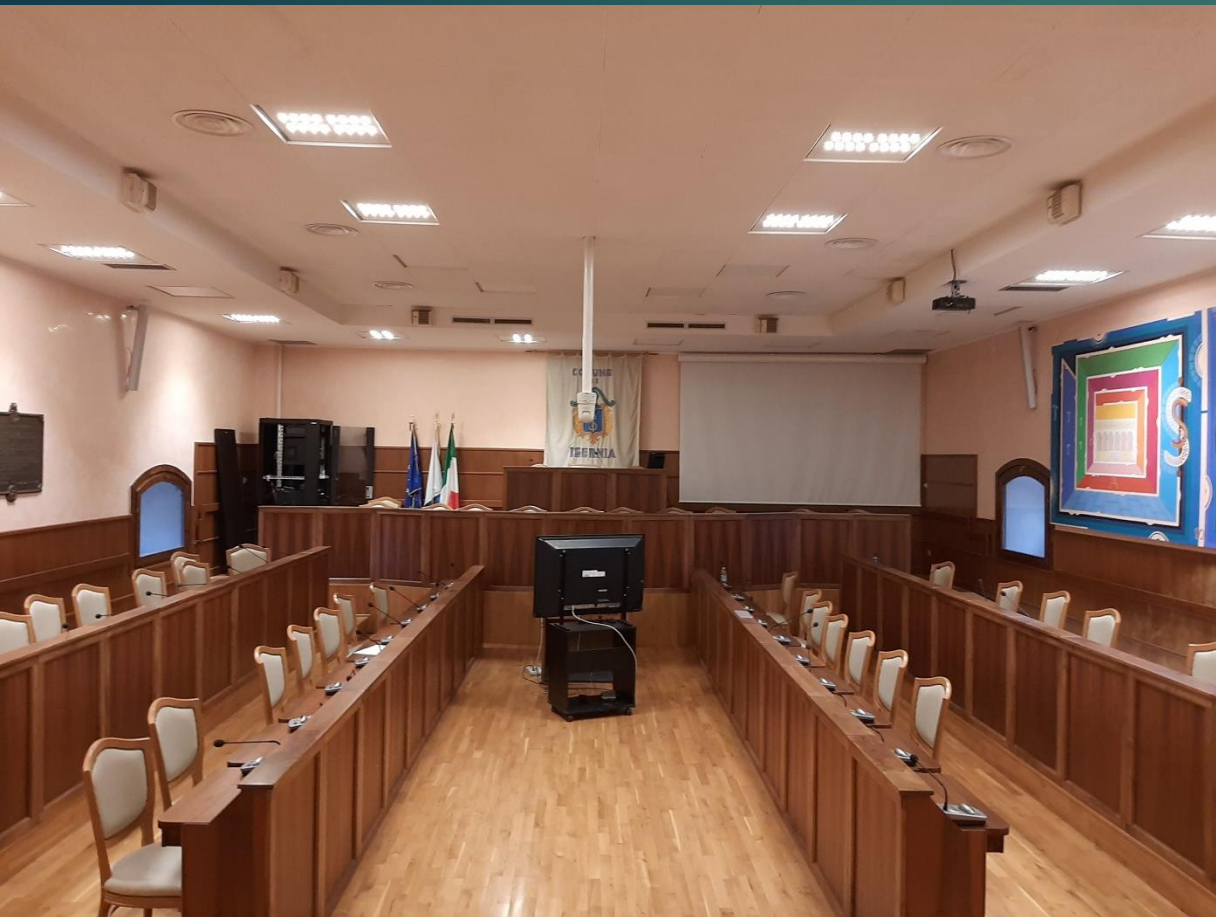

SALA RAUCCI



(N°24)

NUDO DI GIOVANE DONNA INCINTA

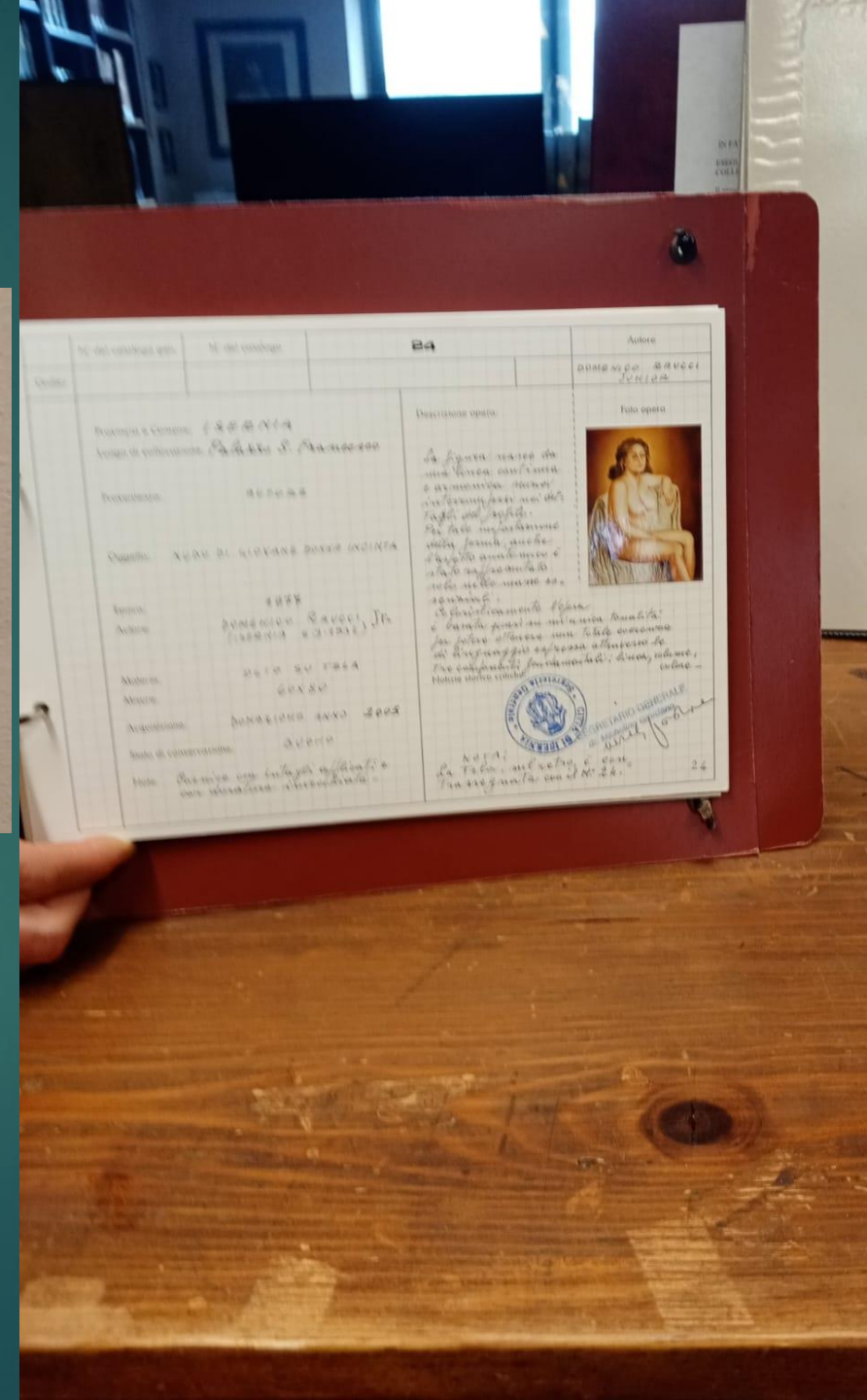

LINEA CONTINUA DELL'ANATOMIA-
IL COLORE È QUASI SU UNICA TONALITÀ.
SCELTA PER MEGLIO CARATTERIZZARE IL SOGGETTO

ANNO 1977
TECNICA: OLIO CERA LITARGIRO
CM: 80X60



| N. del catalogo gen. | N. del catalogo | B4 | Autore |
|-------------------------|---|-------------------------------|------------------|
| | | | DONATIDIO RAUCCI |
| Descrizione e commento: | 1977 | NUDO DI GIOVANE DONNA INCINTA | Foto opera |
| Autore: | 1977 | | |
| Autore: | DONATIDIO RAUCCI, It. | | |
| Autore: | 1977 | | |
| Autore: | 80X60 | | |
| Acquisizione: | DONATIDIO RAUCCI 2003 | | |
| Stato di conservazione: | Buono | | |
| Nota: | Basta un colpo d'occhio e una silenziosa contemplazione. | | |
| Descrizione opera: | La figura è stata da una parte costruita e modellata secondo le linee del corpo, ma è stata anche modellata secondo le linee del volto, che è stato modellato secondo le linee del corpo e del volto. | | |
| Foto opera: | La foto, nel retro, è con l'immagine n. 24. | | |

SCHEDE DI CATALOGAZIONE

| | | | |
|-------------------------|---|--|------------------------|
| N° del catalogo gen. | N° del catalogo | 1 | Autore |
| Codici | | | DOMENICO RAUCCI JUNIOR |
| Provincia e Comune: | ISERNIA | Descrizione opera: | Foto opera |
| Luogo di collocazione: | Palazzo S. Francesco |  | |
| Provenienza: | AUTORE | | |
| Oggetto: | PAESAGGIO MOLISANO SUL FIUME VANDRA | Prevalente la parte rocciosa che si in- fiorisce al- l'intera vicinità del quattro. Gli elementi hanno come base il fiume pietroso dal quale si erge l'inte- ra struttura della composizione. L'im- pressione suggerisce il caratteristico ambiente storico-critico: Te "sotto al fiume" come espresso dalla particolare de finizione molisana per indicare questi luoghi. | |
| Epoca: | 1985 | | |
| Autore: | DOMENICO RAUCCI JR. (ISERNIA 6.9.1932) | | |
| Materia: | TECNICA MISTA SU TELA | | |
| Misure: | 60 X 80 | | |
| Acquisizione: | DONAZIONE - ANNO 2005 | | |
| Stato di conservazione: | BUONO | | |
| Nota: | Cornice a cassetta semplice con PASSE PARTOUT INTELATO |  <p>IL SEGRETARIO GENERALE NOTA: dr. Michelino Giordano La tela, sul retro, è con tramegnata con il n° 1.</p> | 1 |



VECCHIO CENTRO STORICO



COMPLESSO S. M. DELLE MONACHE E



BIBLIOTECA M. ROMANO

FONTANA FRATERNA



GALLERIA SPAZIO ARTE PETRECCA

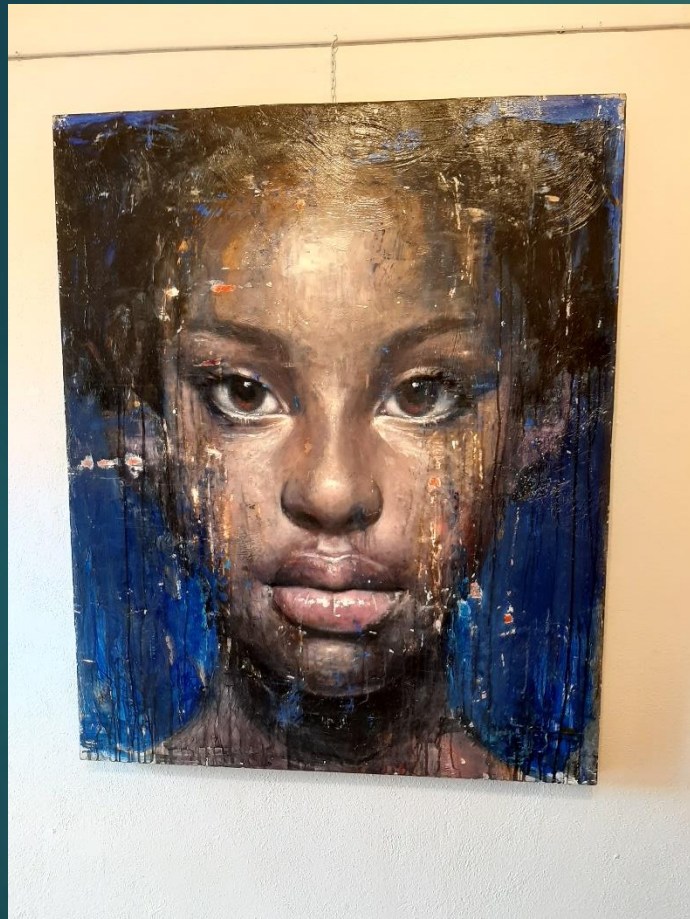

L'eterno battito di ciglia



CATTEDRALE FACCIATA ESTERNA E CAMPANILE



CATTEDRALE S. PIETRO APOSTOLO



CATTEDRALE



Cappella dedicata a
S. Pietro Apostolo



SCAVI ARCHEOLOGICI CATTEDRALE



CAPITELLO
COLONNA

SARCOFAGO

CANALIZZAZIONI



TEMPIO PAGANO



SARCOFAGO



CHIESA DI SAN FRANCESCO



CONCLUSIONI

CONCLUDO IL MIO RACCONTO SULLA VISITA AL CENTRO STORICO DICENDO CHE «LA CATTEDRALE DI SAN PIETRO APOSTOLO» E' L'EDIFICIO CHE MI È PIACIUTO DI PIÙ.

LA CATTEDRALE DI OGGI E IL VECCHIO TEMPIO PAGANO PRIMA, GLI SCAVI SOTTO LA PAVIMENTAZIONE, IL CAMPANILE, L'ARCO DI SAN PIETRO, L'ENTRATA COL PRONAO E LE 4 COLONNE DI STILE IONICO, TUTTE QUESTE COSE MI HANNO COLPITO TANTO.